

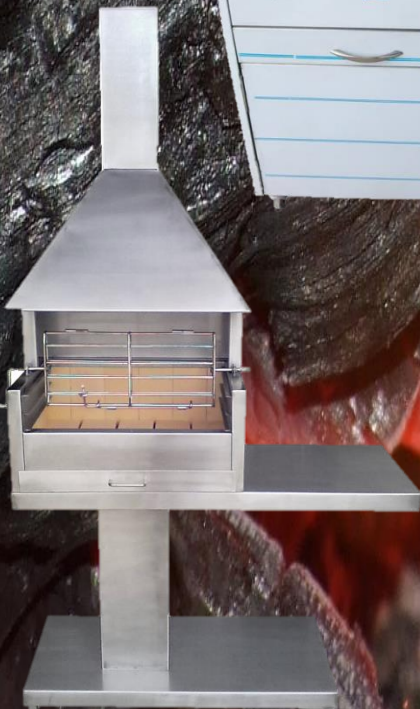

IMPORMARTINHO
EQUIPAMENTOS HOTELEIROS, Lda

Churrasqueiras a Carvão Domésticas e Equipamento Doméstico



Qualidade / Inovação

Churrasqueira Tripé - Grelha Estática

REF.		VALOR
001.20	Totalmente construída em aço inox AISI 304;	
	Pés retiráveis para fácil arrumação;	
	Grelha interior inox de suporte a carvão;	
	Pegas laterais para fácil deslocação;	
	Churrasqueira incluída c/ grelha estática.	
	Dimensões: 420 (+pegas) x 325 x 760mm	



Churrasqueira Tripé - 1 Frango com Motor 220 V

REF.		VALOR
001.21	Totalmente construída em aço inox AISI 304;	
	Pés retiráveis para fácil arrumação;	
	Grelha interior inox de suporte a carvão;	
	Pegas laterais para fácil deslocação;	
	Churrasqueira incluída c/ 01 grelha estática, 01 grelha para frango aberto e 01 espeto p/ pernil.	
	Dimensões: 420 (+pegas) x 325 x 1060mm	



Churrasqueira Tripé - 2 Frangos com Motor 220 V

REF.		VALOR
001.22	Totalmente construída em aço inox AISI 304;	
	Pés retiráveis para fácil arrumação;	
	Grelha interior inox de suporte a carvão;	
	Pegas laterais para fácil deslocação;	
	Churrasqueira incluída c/ 01 grelha estática, 01 grelha para frango aberto e 01 espeto p/ pernil.	
	Dimensões: 580 (+pegas) x 425 x 1060mm	



Churrasqueira Tripé - 4 Frangos com Motor 220 V

REF.		VALOR
001.23	Totalmente construída em aço inox AISI 304;	
	Pés retiráveis para fácil arrumação;	
	Grelha interior inox de suporte a carvão;	
	Pegas laterais para fácil deslocação;	
	Churrasqueira incluída c/ 01 grelha estática, 01 grelha para frango aberto e 01 espeto p/ pernil.	
	Dimensões: 770 (+pegas) x 425 x 1060mm	



Churrasqueira Tripé Fixo - 2 Frangos com Motor 230 V - ECO

REF.		VALOR
001.E220	Totalmente construída em aço inox AISI 404;	
	Grelha interior inox de suporte a carvão;	
	Pegas laterais para fácil deslocação;	
	Churrasqueira incluída c/ 01 grelha estática e 01 grelha para frango aberto.	
	Dimensões: 585 (+pegas) x 395 x 800mm	



Churrasqueira de Embutir AISI 304

REF.		VALOR
001.24	Totalmente construída em aço inox AISI 304;	
	Gaveta Aparadeira de Cinzas e gordura;	
	02 Grelhas para frangos abertos (02 Cada);	
	01 Grelha estática amovível para 03 Níveis.	
	Dimensões: 600 x 400 x 350mm	



Churrasqueira de Embutir AISI 304 com motores 230V

REF.		VALOR
001.24.M	Totalmente construída em aço inox AISI 304;	
	Gaveta Aparadeira de Cinzas e gordura;	
	02 Grelhas para frangos abertos (02 Cada);	
	01 Grelha estática amovível para 03 Níveis.	
	Dimensões: 600 x 500 x 350mm	



Churrasqueira móvel com motor 230V e rodas giratórias

REF.		VALOR
001.CH.MV	Totalmente construída em aço inox AISI 304;	
	Gaveta Aparadeira de Cinzas e gordura;	
	Móvel neutro equipado com rodas	
	Churrasqueira incluída c/ 01 grelha estática, 01 grelha para 2 frangos abertos e 01 espeto p/ pernil.	
	Dimensões: 600 x 400 x 850+350mm	



Churrasqueira a Carvão de Móvel Doméstica

- 01 Grelha (04 Frangos) com Motor Incorporado – 230 V

- Totalmente Revestida em aço inox;
- Motor rotativo a 230V;
- Zona de calor forrada em barro cerâmico especial (tijolo refractário);
- Gaveta para Cinzas;
- Isolamento Lã de Rocha;
- Rodas para facilitar deslocação;
- Porta de abrir para arrumos ou estufa;
- Máquina incluída c/ 01 grelha estática e 01 grelhas para frangos abertos (4 Frangos 800/900g);
- Dimensões: 855 x 570 x 870+165mm



REF.	VALOR
001.26.N	

REF.		VALOR
001.26.N.CUP	Com Cúpula 855x570x2350 mm	



Churrasqueira a Carvão Semi-Industrial

- 02 Grelhas (08 Frangos) com motor Incorporado – 230 V

- Totalmente Revestida em aço inox;
- Motor rotativo a 230V;
- Zona de calor forrada em barro cerâmico especial (tijolo refractário);
- Gaveta para Cinzas;
- Isolamento Lã de Rocha;
- Rodas para facilitar deslocação;
- Porta de abrir para arrumos ou estufa;
- Máquina incluída c/ 01 grelha estática e 02 grelhas para frangos abertos (8 Frangos 800/900g);
- Dimensões: 980 x 610 x 870+175mm



REF.	VALOR
001.27.100	



Churrasqueira a Carvão Semi-Industrial Para SNACK-BARES

- 02 Grelhas (08 Frangos) com Motor Incorporado – 230 V

- Totalmente Revestida em aço inox;
- Motor rotativo a 230V;
- Zona de calor forrada em barro cerâmico especial (tijolo refractário);
- Gaveta para Cinzas;
- Isolamento Lã de Rocha;
- Rodas para facilitar deslocação;
- Porta de abrir para arrumos ou estufa;
- Máquina incluída c/ 01 grelha estática e 02 grelhas para frangos abertos (8 Frangos 800/900g);
- Dimensões: 610 x 980 x 870+175mm



REF.	VALOR
001.SNACK	



Churrasqueira a Carvão Semi-Industrial de Espetos

- 07 Espetos Rotativos – 230 V

- Totalmente Revestida em aço inox;
- Motor rotativo a 230V para cada espeto;
- Zona de calor forrada em barro cerâmico especial (tijolo refractário);
- Gaveta para Cinzas;
- Isolamento Lã de Rocha;
- Rodas para facilitar deslocação;
- Porta de abrir para arrumos ou estufa;
- Máquina incluída c/ 07 espetos inox.
- Dimensões: 610 x980 x 870+330mm

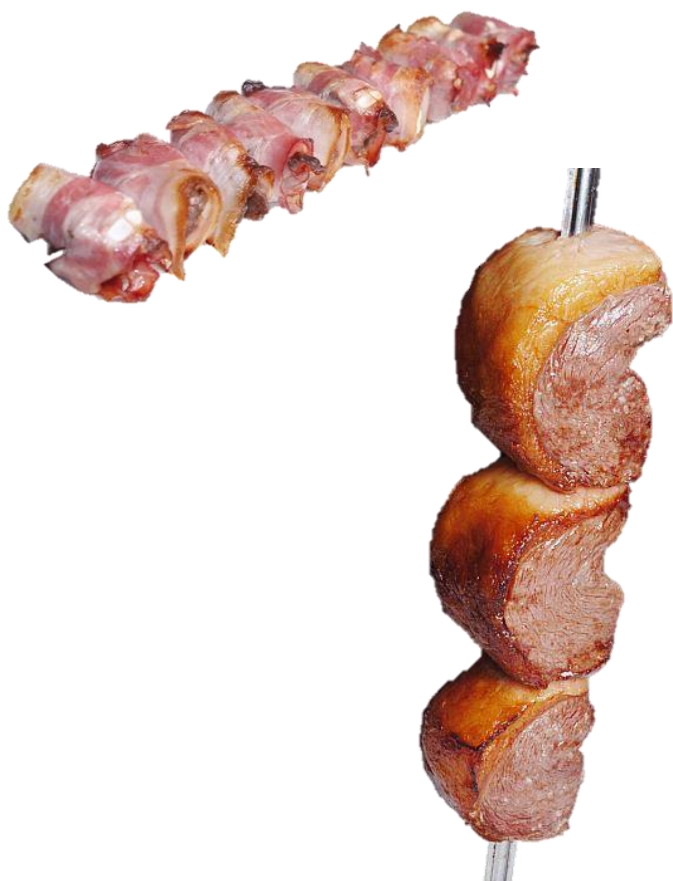

REF.	VALOR
001.CH7ESP	



Churrasqueira a Carvão Semi-Industrial MÓVEL

- 02 Grelhas (04 Frangos) com Motor Incorporado – 230 V

- Revestida em aço inox;
- Motor rotativo a 230V;
- Zona de calor forrada em barro cerâmico especial (tijolo refractário);
- Gaveta para Cinzas;
- Isolamento Lã de Rocha;
- Rodas para facilitar deslocação no modelo com base;
- Máquina incluída c/ 01 grelha estática e 02 grelhas para frangos abertos (4 Frangos 800/900g);



NEW

REF.	Churrasqueira com Base e Rodas	VALOR
097.CHMC07	Dimensões: 705 x 640 + 110 x 1030 mm	
REF.	Churrasqueira de Bancada	VALOR
097.CHM	Dimensões: 705 x 640 + 110 x 570 mm	

Churrasqueira de Feira a Carvão Para Porco no Espeto e Frangos

- Construída em aço inox AISI 304;
- Grelha interior do carvão em aço;
- Tampa de abrir para entrada de ar e limpeza de cinzas;
- Construção em redondo (quinagens) para evitar aberturas,
- Totalmente reforçada em chapa de 2mm.
- **EQUIPADA COM:**
- Rodas para facilitar deslocação;
- 01 Espeto em aço inox com volante equipado c/ os acessórios utilizáveis;
- 02 Tripes em aço inox de apoio ao espeto;
- 01 Aparadeira de molhos em Inox aisi 404 c/ 1440x590x30mm.
- Dimensões interiores: 1500x640 mm
- **Dimensões Exteriores: 1580x725x850+420mm**



REF.	VALOR
001.44	



UTENSÍLIOS PARA CHURRASQUEIRA DE PORCO NO ESPETO		VALOR
001.44.PI	Painéis Inox laterais para uma estética melhor	
001.45	Grelha inox p/ Frangos Abertos (+-20 Frangos 8/9Gr)	
001.45.E	Espeto com Volante e Acessórios	
001.48ESP.IND	Motor 230V amovível c/ acessórios de encaixe P/80 KG	
001.COINOX	Conjunto de acessórios para vara de porco no espeto	
001.TP.001.44	Tripés c/ aparadora inox	
001.03.90.P01	Grelha estática c/ 495 mm	

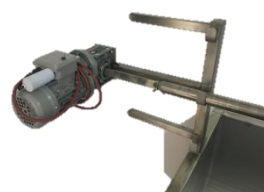

Churrasqueira de Feira a **Carvão** Para Pernil, Leitão e Grelhados

- Construída em aço inox AISI 304;
 - Grelha interior do carvão em aço;
 - Tampa de abrir para entrada de ar e limpeza de cinzas;
 - Construção em quinagens para evitar aberturas,
 - Totalmente reforçada em chapa de 2mm de espessura.
 - EQUIPADA COM:
 - Rodas para facilitar deslocação;
 - 01 Grelha estática com pegas amovível
 - Painel traseiro e lateral c/ 300mm de altura de 4 níveis.
- Dimensões Interiores: 1200x600mm
 - Dimensões exteriores : 1265x665x860+300mm



REF.	VALOR
002.CHF01	



UTENSÍLIOS PARA CHURRASQUEIRA		VALOR
002.PLP	Painéis Inox laterais para uma estética melhor	
001.G.P	Grelha em inox p/ Frangos Abertos (+12 Frangos 8/9Gr)	
001.E.P	Espeto para Pernil	
001.47	Motor 230V amovível c/ acessórios de encaixe - 30 Kg	



Churrasqueira de Feira a Carvão Para Frangos Abertos

- 03 Grelhas (15 Frangos) com Motor Incorporado – 230 V

- Construída em aço inox ;
- Grelha interior do carvão em aço;
- Tampa de abrir para entrada de ar e limpeza de cinzas;
- Construção em quinagens para evitar aberturas,
- Totalmente reforçada em chapa de 2mm de espessura.
- EQUIPADA COM:
- Rodas para facilitar deslocação c/ pés removíveis.;
- 03 Grelhas rotativas para frangos abertos;
- Capacidade para 5 Frangos abertos por grelha.
- Dimensões Interiores: 630x1210x210 mm
- **Dimensões exteriores** : 720x1420+120x970 mm

NEW



UTENSÍLIOS PARA CHURRASQUEIRA		VALOR
001.GR.F03	Grelha estática para carne e peixe c/ 600mm	
001.GR.F04	Grelha inox para frango aberto	

REF.	VALOR
001.F03	



Churrasqueira domésticas de Jardim



MODELO	TIPO	CARACTERISTICAS	c/ 62 cm	C/ 75 cm
MART1-IN	INOX			
		CHURRASQUEIRA		
		MESA		
		CHAMINÉ		
MART1-FE	FERRO			
		CHURRASQUEIRA		
		MESA		
		CHAMINÉ		
MART2-IN	INOX			
		CHURRASQUEIRA		
		MESA		
		CHAMINÉ		
MART2-FE	FERRO			
		CHURRASQUEIRA		
		MESA		
		CHAMINÉ		
MART3-IN	INOX			
		CHURRASQUEIRA		
		MESA		
		CHAMINÉ		
MART3-FE	FERRO			
		CHURRASQUEIRA		
		MESA		
		CHAMINÉ		
Acessórios				
MART.TBI	TUBO QUADRADO EM INOX			
MART.TBF	TUBO QUADRADO EM FERRO			
MART.CPI	CHAPÉUS EM INOX			
MART.CPF	CHAPÉUS EM FERRO			
MART.ATI	ADAPTADOR P/ TUBO RED. 150 EM INOX			
MART.ATF	ADAPTADOR P/ TUBO RED. 150 EM FERRO			

Churrasqueira de Chouriças de Espeto

REF.		VALOR
001.29	Totalmente construída em aço inox; Espeto para suportar 02 Chouriças.	
	Dimensões: 270 x 115 x 155mm	



Churrasqueira de Chouriças de Grelha

REF.		VALOR
002.118	Totalmente construída em aço inox AISI 304; Grelha para suportar uma chouriça.	
	Dimensões: 250x175x115mm	

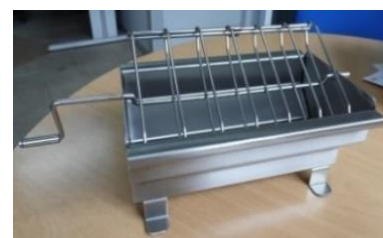

Churrasqueira Parrila

REF.		VALOR
001.40	Totalmente construída em aço inox; Equipada com grelha amovível; Pegas laterais; Grelha interior de apoio a carvão; Aparadeira para molhos.	
	Dimensões: 300+Pegas x 200 x 150mm	



Tábua Para Naco Na Pedra

REF.		VALOR
FI001	Equipada com a Pedra; Tábua com rebaixe para Taças de molhos; Aparadeira inox.	
	Dimensões: 260x240x50mm Pedra: 195x125x30mm	



Grelha INOX 22 x 30 Multi - Usos

REF.		VALOR
001.31	Totalmente construída em aço inox AISI 304;	
	Grelha para todo o tipo de grelhados;	
	Bastante Robusta e fiável.	
	Dimensões: 220x300mm	



Grelha INOX 27 x 32 Multi - Usos

REF.		VALOR
001.32	Totalmente construída em aço inox AISI 304;	
	Grelha para todo o tipo de grelhados;	
	Bastante Robusta e fiável.	
	Dimensões: 270x320mm	

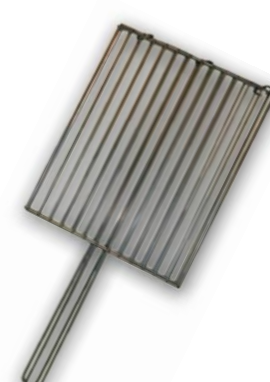

Grelha INOX 42 x 33 Multi - Usos

REF.		VALOR
001.34	Totalmente construída em aço inox AISI 304;	
	Grelha para todo o tipo de grelhados;	
	Bastante Robusta e fiável.	
	Dimensões: 420x330mm	



Tenaz de LUME Inox

REF.		VALOR
001.TN	Totalmente construídas em aço inox AISI 304;	
	Completamente robustas.	



Vara Inox para Leitões

REF.		VALOR
001.41	Totalmente construída em aço inox AISI 304;	
	Completamente robusta;	
	Tubo de 30mm Ø.	
	Dimensões: 1600+800mm (Pega)	



Chaminé em Aço Inox para Conduatas em Cimento

REF.		VALOR
001.36	Totalmente construída em aço inox AISI 304	
	Fácil Aplicação;	
	Para um melhor design;	
	Faz-se por medida.	
	Dimensões: 500x500x250mm	



Chaminé em Aço Inox para Conduatas em Cimento Antiga Portuguesa

REF.		VALOR
001.37	Totalmente construída em aço inox AISI 304;	
	Fácil Aplicação;	
	Para um melhor design;	
	Faz-se por medida.	
	Dimensões: 570x800x360mm	



Balde de Lixo para Jardim Inox

REF.		VALOR
002.BPR	Totalmente construído em aço inox AISI 304;	
	Completamente robusto;	
	Abertura da tampa com sistema pedonal;	
	Rodas para facilitar deslocação.	
	Dimensões: 500x500x1000mm	



Tanque em Aço Inox 01 Cuba + Esfregador

REF.		VALOR
002.119	Totalmente construído em aço inox AISI 304;	
	Completamente robusto;	
	Esgoto com torneira;	
	Ideal para Lavagem de roupa.	
	Dimensões: 900x650+125x850mm	



Tanque em Aço Inox 02 Cubas + Esfregador

REF.		VALOR
002.120	Totalmente construído em aço inox AISI 304;	
	Completamente robusto;	
	02 Esgotos com torneira;	
	Ideal para Lavagem de roupa.	
	Dimensões: 1200x650+125x850mm	



Cepo de Corte com Placa em Rilene

REF.		VALOR
002.CP5.5	Totalmente construída em aço inox AISI 304;	
	Placa de rilene 500x500x50mm;	
	Bastante Robusto e fiável.	
	Várias cores de placa por consulta.	
	Dimensões: 500x500x850mm	



Bailarinas Equipadas c/ Termómetro - Válvula de Segurança e Cordão Refratário

REF.		VALOR
074.90	Bailarina 90 litros Normal - 320Ø x 1730mm	
074.90T	Bailarina 90 litros Térmica - 350Ø x 1730mm	
074.120	Bailarina 120 litros Normal - 320Ø x 1970mm	
074.120T	Bailarina 120 litros Térmica - 350Ø x 1970mm	
074.150	Bailarina 150 litros Normal - 480Ø x 1770mm	
074.150T	Bailarina 150 litros Térmica - 520Ø x 1770mm	
074.200	Bailarina 200 litros Normal - 510Ø x 2030mm	
074.200T	Bailarina 200 litros Térmica - 540Ø x 2030mm	



Motores Para Churrasqueiras

Domésticas e Industriais

- Fácil Aplicação;
- Voltagem: 230 V;
- Ideal Para Grelhas de Frangos e Espetos para Pernil.



Motor para Churrasqueiras Domésticas Pequeno - 230 V

REF.		VALOR
001.42	Motor completo com os acessórios de encaixes; Equipado Com Caixa Inox.	
	ROTAÇÕES: 2,4 r.p.m Capacidade: +- 3/4 KG	



Motor para Churrasqueiras Domésticas (Grande) - 230V

REF.		VALOR
001.47	Motor completo com os acessórios de encaixes; Equipado Com Caixa Inox.	
	ROTAÇÕES: 4,5 r.p.m Capacidade: +- 35 KG	



Motor para Churrasqueiras Industriais 380 ou 230V

REF.		VALOR
001.48	Motor completo com redutora	
	Voltagem: 380 ou 230 V	

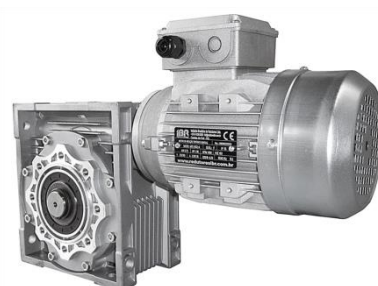

Trempe Inox Ar Livre 80x40

REF.		VALOR
130.25.TRE016D	Trempe Inox Ar Livre	
	Queimadores: 100+80mm	
	Dimensões: 800x400x200mm	



Trempe Inox c/ Valv. Seg. 80x40

REF.		VALOR
002.120	Trempe inox c/ Válvula de Segurança ;	
	Queimadores: 100+80mm	
	Dimensões: 800x400x200mm	



Placa de Grelhar Lisa

REF.		VALOR
130.23PLA004	300x300	
130.23PLA003	400x400	



Placa de Grelhar Lisa Esmaltada

REF.		VALOR
130.23PLA004A	300x300	
130.23PLA003A	400x400	



Placa de Grelhar com Friso

REF.		VALOR
130.23PLA002	300x300	
130.23PLA001	400x400	



Placa de Grelhar com Friso Esmaltada

REF.		VALOR
130.23PLA002A	300x300	
130.23PLA001A	400x400	



Fornos Verticais a Lenha de Assar e Assar Leitões

- Pretende-se com o modelo Forno a Lenha de Assar Leitões, a máxima eficácia e rentabilidade ao mais baixo custo, que a sua fonte energética seja a mais económica, ecológica e de fácil acessibilidade, promotora do bem-estar pessoal, bem como de toda a sociedade em que nos inserimos, evitando assim o consumo de outras fontes energéticas não nossas, tornando-nos em consequência mais independentes e sustentáveis.
- O modelo Forno a Lenha de Assar Leitões, transporta uma enorme vantagem funcional para as opções que foi projectado. Consegue superar as maiores expectativas nas variáveis de rapidez e qualidade dos assados, sejam eles com carne convencional, ou de leitão no espeto.
- O queimador é de grande capacidade de queima, podendo na sua máxima potência facilitar a rapidez da confecção dos assados.

• Características de construção:

- **Estrutura interior forno:** Toda inox 2mm.
- **Estrutura exterior:** Em ferro de 4mm.
- **Estrutura frontal:** Em ferro de 4mm, toda ela protegida interiormente.
- **Estrutura externa:** Toda em inox.
- **Suportado:** 4 rodas, 2 fixas 2 giratórias.



DESIGNAÇÃO DO FORNO	VALOR	
Forno vertical com 630x590x1400mm - (3 assadeiras) Dimensão do forno : 450x500x400mm (LxPxA) REF: 124.3AS		
Forno vertical com 730x590x1400mm - (6 assadeiras) Dimensão do forno : 550x500x400mm (LxPxA) REF: 124.6AS.59		
Forno vertical com 730x690x1400mm - (6 assadeiras) Dimensão do forno : 550x600x400mm (LxPxA) REF: 124.6AS.69		
Forno Vertical com 630x950x1500mm - (1 leitão) Dimensão do forno : 450x850x400mm (LxPxA) REF: 124.1L		
Forno Vertical com 730x950x1500mm - (1 leitão) Dimensão do forno : 550x850x400mm (LxPxA) REF: 124.1L-L		
Forno vertical com 880x950x1500mm - (2 leitões) Dimensão do forno : 700x850x400mm (LxPxA) REF: 124.2L		
Forno vertical com 880x950x1650mm - (4 leitões) Dimensão do forno : 700x850x650mm (LxPxA) REF: 124.4L		
Forno vertical com 980x1000x1700mm - (5 leitões) Dimensão do forno : 800x900x700mm (LxPxA) REF: 124.5L		



Condições Gerais de venda e Garantia

01. Tabelas IMPORMARTINHO,LDA

Nas nossas tabelas acresce o IVA à taxa legal em vigor aos preços apresentados.

Os produtos constantes nas nossas propostas, catálogos e tabelas poderão sofrer eventuais modificações sempre que se verifiquem alterações imprevisíveis e por nós incontroláveis.

As Imagens exibidas podem não corresponder concretamente ao produto final.

02. Orçamentos

Os orçamentos são sempre efectuados por escrito, numerados e enviados física ou electronicamente para o Cliente;

Os orçamentos são válidos por quinze dias, excepto quando neles seja mencionada outra validade;

As meras estimativas verbais ou mesmo escritas não são orçamentos e nunca implicam a aceitação de qualquer valor ou quantidade por parte da IMPORMARTINHO.

Sobre os valores apresentados será aplicado o I.V.A. à taxa legal em vigor.

A Proposta/Orçamento é considerada aceite pelo Cliente quando este o manifeste por escrito.

03. Condições de Pagamento

O pagamento dos artigos deve ser efectuado aquando do seu levantamento ou na contra entrega do produto; 40% Com a encomenda – 60 % com entrega do material.

Os artigos consideram-se pagos após boa cobrança do meio de pagamento.

O levantamento ou entrega dos artigos deverá ocorrer após o momento da boa cobrança do meio de pagamento.

Os artigos facturados sem IVA, por se destinarem ao mercado externo, estão sujeitos à entrega de caução correspondente ao valor do IVA no acto do seu levantamento/entrega, que será devolvida quando for entregue o certificado de exportação.

04. Local de Entrega

O material poderá ser levantado nas nossas instalações ou quando solicitado pode ser enviado por transportador, acrescentando no valor final da factura a taxa do transporte.

05. Transporte

As presentes Condições Gerais de Venda são válidas à saída do nosso armazém. As mercadorias viajam sempre por conta e risco do comprador;

Qualquer anomalia resultante do transporte deve ser identificada e registada pelo Cliente na presença e com a validação do transportador aquando da entrega.

06. Montagem do Material

Não Incluída nos Preços.

07. Garantia

Os nossos produtos, sempre e quando sejam utilizados em condições normais e instalados de acordo com as normas em vigor, estão garantidos contra todos os defeitos de fabrico durante o prazo de 12 Meses da data de saída do armazém. Para usufruir desta garantia será necessário, em cada caso, a aceitação do defeito pelo nosso departamento técnico, devendo ser enviados os produtos defeituosos ao nosso armazém. A nossa garantia cobre unicamente substituição de acessórios. Não inclui reposição de gás, fréon, filtros, mão-de-obra, soldas e deslocações. Em caso algum poderemos ser responsabilizados pelos danos e prejuízos que pelo seu defeito se verifique, directa ou indirectamente. Só abrange defeitos de fabrico. Nunca defeitos de funcionamento originados por deficiências nos fornecimentos de água, electricidade ou de instalação independentes dos primeiros. Os gastos, portes, embalagens, etc. que se originem nas reparações ao abrigo da garantia são por conta do cliente.

08. Não está incluído na Garantia

Lâmpadas, díodos, válvulas, transístores, vidros, plásticos e demais partes quebráveis, partes eléctricas, partes electrónicas, resistências, motores, etc.

Situações em que a garantia não pode ser exigida:

Sempre que o aparelho não seja utilizado de acordo com o modo de emprego.

Se a chapa de identificação se encontrar arrancada ou modificada.

Se o aparelho for modificado.

Quando o funcionamento deficiente se deva a maus tractos, causas externas (valores incorrectos de tensão, descargas atmosféricas), exposições às intempéries etc.

09. Devoluções

Não são aceites devoluções;

Excepcionalmente, poderá ser aceite a devolução de artigos que não tenham sofrido alteração de forma, não apresentem vestígios de uso e se encontrem na embalagem original devidamente acondicionada, desde que o motivo da devolução seja apresentado por escrito no prazo máximo de oito dias e desde que esse motivo seja considerado pela IMPORMARTINHO justificável.

10. Prazo de entrega

A Impormartinho, Lda. considera tempo útil para a execução da encomenda 15 dias úteis para artigos de catálogo e 30 dias para modelos ou quantidades especiais.

Outros prazos só são aceites quando há acordo explícito entre as partes.

A empresa não se responsabiliza por causas externas nomeadamente por ruptura de stocks por parte dos nossos fornecedores.

11. Lei Aplicável e Jurisdição Competente

Os contratos de compra e venda celebrados entre a Impormartinho, Lda e os compradores regem-se pela lei portuguesa. Para a resolução de qualquer litígio emergente da interpretação e execução dos contratos de compra e venda celebrados entre a Impormartinho, Lda e os compradores, incluindo os que digam respeito à garantia das mercadorias ou que envolvam uma pluralidade de intervenientes, são competentes os tribunais da Comarca de Aveiro.

12. Declaração de Privacidade

Na Impormartinho compreendemos a importância da utilização confidencial dos dados dos nossos clientes. Por conseguinte cada utilizador só é obrigado a fornecer os dados indispensáveis à realização da encomenda.

Os dados pessoais dos clientes registados no Web Site da Impormartinho serão utilizados exclusivamente pela Impormartinho para processamento das encomendas efectuadas, para comunicações institucionais e newsletters. O utilizador poderá em qualquer momento cancelar o envio destas comunicações.

A informação que nos disponibiliza não será vendida ou cedida a terceiros.

A **IMPORMARTINHO, LDA**, é uma empresa sediada na Rua do Junqueiro, Nº 194 – Á-dos-Ferreiros, Préstimo - Águeda que se dedica à comercialização de **Equipamentos Hoteleiros**. Iniciou a sua actividade a **01/10/2005** tendo evoluído gradualmente ao longo dos anos, apostando na inovação e na satisfação dos seus clientes.

Damos especial atenção às necessidades dos nossos clientes, procurando responder com **eficiência e rapidez** aos desafios propostos no dia-a-dia.

Estamos sempre atentos às **inovações tecnológicas** apresentadas, tentamos encontrar sempre a melhor solução e a mais adequada a cada cliente.

Apostamos na **qualidade e eficiência** dos produtos seleccionados, procurando assim recorrer aos nossos parceiros mais qualificados e prestigiados.

Para abranger um vasto número de clientes, a IMPORMARTINHO, coloca ao seu dispor uma **vasta gama de produtos** tais como:

- Churrasqueiras a carvão Industriais;
- Fogões Industriais;
- Escaparates;
- Hottes;
- Grelhadores a gás;
- Balcões Frigoríficos/Refrigerados e neutros (sem refrigeração);
- Vitrinas Frigoríficas/Refrigeradas e neutras (sem refrigeração);
- Bancadas Frigoríficas/Refrigeradas e neutras (sem refrigeração);
- Todo o tipo de material em aço inox para hotelaria.



WWW.IMPORMARTINHO.PT





IMPORMARTINHO

EQUIPAMENTOS HOTELEIROS, Lda



RUA DO JUNQUEIRO Nº 194
Á-DOS-FERREIROS, PRÉSTIMO
3750-676 ÁGUEDA - PORTUGAL



Tel.  +351 234 603 147 /  +351 234 025 004



N 40.618642
O -8.384732



geral@impormartinho.pt



www.impormartinho.pt

